

# Herzlich willkommen im Thüringer „Land der Tausend Teiche“

Wir laden Sie ein, unsere Gäste zu sein. Erholen Sie sich in unserer herrlichen Landschaft, die, geprägt von vielen unterschiedlich großen Teichen, zum Wandern und Verweilen einlädt. Sie finden eine umfangreiche Tier- und Pflanzenwelt, welche entlang der Wanderwege auf Informations- und Thementafeln erläutert wird. Neben dem Wandern haben Sie Möglichkeiten für weitere naturverbundene Freizeitaktivitäten wie Reiten, Kutschfahrten, Angeln oder auch Arbeiten mit Naturmaterialien.

Im „Land der Tausend Teiche“ befinden sich 40 % aller Teiche Thüringens. Der Hausteich mit einer Größe von 32 ha ist der größte Thüringens.

Das Landschaftsschutzgebiet „Plöthener Teiche“ umfasst 1.896 ha, das Naturschutzgebiet „Drebaer Teiche“ 1094 ha. Es ist als Europäisches Vogelschutzgebiet (SPA) sowie Flora-Fauna Habitat (FFH) bestätigt.

Das Teichgebiet in Zahlen  
 Gesamtfläche: ca. 75 km<sup>2</sup> (7.500 ha)  
 davon Wasserfläche: ca. 5 km<sup>2</sup> (500 ha)  
 davon Waldfläche: ca. 19 km<sup>2</sup> (1.900 ha)

**07819 Linda**  
**Landgasthof „Deutscher Hof“**  
 Ortsstr. 89 Tel.: 036648-22388  
 deutscher-hof@freenet.de

**07907 Moßbach**  
**Landgasthof „Zur Linde“ Dreba**  
 Tel.: 036484-20330  
 www.landgasthof-dreba.de

**07806 Dreba**  
**M & M Catering**  
 mobil: 0162-7351965  
 www.mundm-catering.de

**07907 Dittersdorf**  
**Landgenossenschaft Dittersdorf eG**  
 Direktvermarktung, Tankstelle, Imbiss region. Produkte Tel: 036648-300-0

**07907 Plöthen**  
**DJH Lvb Thüringen e.V.**  
 Jugendherberge „Am Hausteich“  
 www.plothen.jugendherberge.de

**07907 Plöthen**  
**www.ferien-gruner.de**  
 Ortsstr. 40, 07907 Göschitz  
 Tel.: 036648-22670

**07907 Plöthen**  
**Ferienhof Familie Sattler**  
 Ortsstr. 53, Tel.: 0174-3219349  
 henning-sattler@freenet.de

**07907 Plöthen**  
**Gasthaus „Zum Plöthenteich“**  
 Tel.: 036648-22243  
 www.zum-plothenteich.de

**07924 Schöndorf**  
**www.ferienhof-schrenner.de**  
 Ortsstr. 22  
 Tel.: 036483-70166/ 0173-6919410

**07924 Schöndorf**  
**Physiotherapie**  
 Cordula Oefner, Ortsstr. 35  
 Tel.: 036648-43012

**07924 Schöndorf**  
**Ferienwohnung Leithiger**  
 Ortsstr. 27a  
 Tel.: 036648-22451 / 0162-8541978

**07924 Schöndorf**  
**www.huebelhaus.de**  
 Ferienwohnung Bienenhonig u.  
 Wilderzeugnisse Tel: 03663-428141

**07924 Schöndorf**  
**www.ferienhof-weise.de**  
 Land- und Forstwirtschaft Weise  
 Ortsstr. 33 Tel: 036484-22345

**07924 Schöndorf**  
**Landgasthof „Zur Linde“ Dreba**  
 Tel.: 036484-20330  
 www.landgasthof-dreba.de

**07924 Schöndorf**  
**Campingplatz Dreba**  
 www.camping-plothener-teiche.de  
 Tel.: 036484-62860

**07924 Schöndorf**  
**RS-Autoservice Rico Scheffel**  
 Hauptstr. 37  
 Tel.: 036484-60000

**07924 Schöndorf**  
**Lebensmittelmarkt Hendel**  
 Mo-Fr 8.00-14.00/ 15.00-17.30 Uhr  
 Sa 8.00-11.00 Uhr - Hauptstr. 22

**07924 Schöndorf**  
**Haar-Studio-Christine**  
 An der Bahn 4 - Tel. 036484-22410  
 Di-Fr 9 bis 20 Uhr - Sa 9 bis 13 Uhr

**07924 Schöndorf**  
**Christine Kappe**  
 Hof am Butterhügel 1  
 Tel.: 036484-20400

**07924 Schöndorf**  
**Ferienhof Alte Försterei**  
 Tel.: 036484-22305  
 www.fewo-knau.de

**07924 Schöndorf**  
**Golfplatz Knau**  
 An der Bahn 4  
 www.golf-knau.de

**07924 Schöndorf**  
**Rittergut Knau**  
 www.rittergut-knau.de  
 Führungen nach Anmeldung

**07924 Schöndorf**  
**Agrofarm Knau An der Bahn**  
 Gaststätte & Tankstelle  
 036484-6700 www.agrofarm-knau.com

**07924 Schöndorf**  
**Fischerhof Händelsmühle**  
 www.fischerhof-haendelsmuehle.de  
 Tel: 036484-22302 oder -60081

**07924 Schöndorf**  
**Bowlingbahn Knau**  
 Am Alten Rittergut  
 Tel.: 036484-20348

**07924 Schöndorf**  
**Knau**  
 07389 Knau

**07924 Schöndorf**  
**Kreissparkasse Saale-Orla**  
 Filiale Knau mit Geldautomat  
 www.ksk-saale-orka.de

**07924 Schöndorf**  
**Pension Pohland**  
 Ortsstr. 23, Tel.: 036483-22534  
 Mail: andrea@fapo24.de

**07924 Schöndorf**  
**Landgenossenschaft Dittersdorf eG**  
 Direktvermarktung, Tankstelle, Imbiss region. Produkte Tel: 036648-300-0

## Das Thüringer „Land der Tausend Teiche“

Wanderkarte mit Radwegen und Erläuterungen



LAND DER TAUSEND TEICHE  
 Plöthen Schöndorf Knau Dreba Bucha Volkmannsdorf Moßbach

Nähere Informationen erhalten Sie bei  
**Touristen-Information**  
 Ortsstr. 46a, 07907 Plöthen  
 Tel.: 036648-2322  
 info@land-der-tausend-teiche.de  
 www.land-der-tausend-teiche.de  
 Ansprechpartner für geführte Wanderungen, naturkundliche  
 Exkursionen und vieles mehr:  
**Infostelle für Umwelt- und Naturschutz in Plöthen**  
 Tel.: 036648-22348  
**Naturpark Thüringer Schiefergebirge/ Obere Saale**  
 Wurzbacher Straße 16, 07338 Leutenberg  
 Tel.: 036734-2309-0, Fax: 036734/2309-9  
 poststelle.schiefergebirge@npl.thueringen.de  
 www.thueringer-schiefergebirge-obere-saale.de  
**Designbüro D**  
 Gestaltung  
 www.designbuero-d3.de  
 Stand 07/2013



Auf einer Hochfläche des östlichen Thüringer Schiefergebirges liegt die Teichlandschaft mit einer Größe von ca. 75 km<sup>2</sup>.

Das Zentrum der Teiche befindet sich zwischen den Ortschaften Plöthen, Dreba, Knau, Bucha, Volkmannsdorf und Schöndorf. Die ehemals zweitausend Teiche (jetzt noch etwa 600) wurden im 11./12. Jahrhundert von Mönchen zum Zweck der Fischzucht angelegt. Mit einem teilweise vertikalen Grabensystem verbunden sind die Teiche im Gegensatz zu Seen ablassbar und werden nur durch Niederschläge (Himmelsteiche) und nicht durch Quellwasser gespeist.

In der Höhenlage von 480 bis 500 m ist diese historisch gewachsene Teichlandschaft einmalig.

Im Hausteich, dem größten der Teiche, wurde vor ca. 350 Jahren ein Holzhaus auf 90 Pfählen errichtet. Dieses Pfahlhaus wurde 1991 unter Denkmalschutz gestellt und von 1995 bis 2000 aufwendig restauriert. Dabei stellte man die ursprüngliche Dachkonstruktion wieder her.



Blick auf das Pfahlhaus am Hausteich



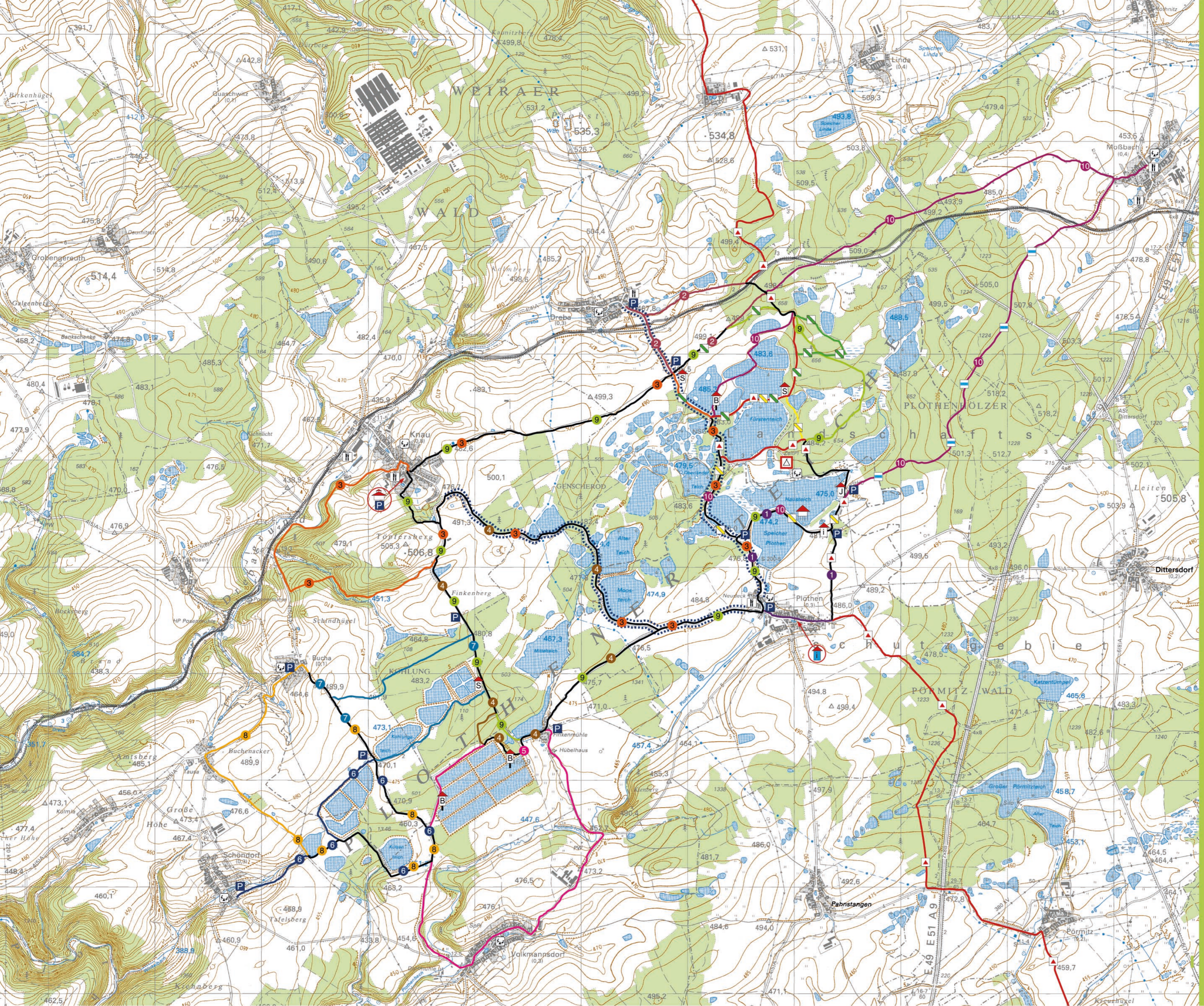

Punkte

- Info-Stelle Umwelt
- Info-Stelle Tourismus
- Hausteich Haus (Pfahlhaus)
- Schutzhütte
- Jugendherberge
- Beobachtungsturm
- Rittergut Knau
- Parkplatz
- Zeltplatz
- Gaststätte
- Spielplatz

Wege/ Grenzen

- Weitwanderweg
- Ziegenrück - Ostsee
- Saale-Orla-Wanderweg
- Breitenhain - Plöthen - Schleiz
- Naturlehrpfad
- Naturlehrpfad-Erweiterung
- Wanderweg auf Ortsverbindungsstraße

- 1 Speicher Plöthen (3,3 km)
- 2 Dreba - Luftschiiffweg (3,8 km)
- 3 Knau - Plöthen (9,8 km)
- 4 Knau - Finkenmühle - Moosteich (7,9 km)
- 5 Volkmannsdorf (6,7 km)
- 6 Schöndorf (5,8 km)
- 7 Nördliche Kohlung (5,4 km)
- 8 Bucha - Kälzenteich - Tausa (6,7 km)
- 9 Radweg - Rundweg (20,0 km)
- 10 Moßbach - Infostelle Umwelt - Teichgebiet - Moßbach (13,4 km)
- gemeinsam genutzte Wanderwege
- stillgelegte Eisenbahnstrecke



Die raumbazogenen Basisdaten werden vom Thüringer Landesamt für Vermessung und Geoinformation bereitgestellt und gemäß Genehmigung Nr. 16120062/2007 genutzt.